

आयकर विभाग
INCOME TAX DEPARTMENT



भारत सरकार
GOVT. OF INDIA

स्थायी खाता कार्ड
Permanent Account Number Card
AADCL9012F



नाम / Name

LABOURNET LIVELIHOOD
FOUNDATION

निगमन / गठन की तारीख
Date of Incorporation/Formation

11/04/2019

48236

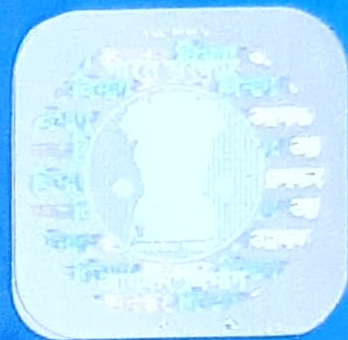

In case this card is lost / found, kindly inform / return to :

**Income Tax PAN Services Unit, UTIITSL
Plot No. 3, Sector 11, CBD Belapur,
Navi Mumbai - 400 614.**

**इस कार्ड के खोने/पाने पर कृपया सूचित करें/लौटाएं :
आयकर पैन सेवा यूनिट, UTIITSL
प्लॉट नं: ३, सेक्टर ११, सी.बी.डी.बेलापूर,
नवी मुंबई-४०० ६१४.**

Aaykar Sampark Kendras

**For Income Tax Related
Queries call Toll Free Nos.**

1961

or

18001801961